

Agropecuaria La Esmeralda, CJU.

(+)MR. V8 202/3 B 558653

+MR. V8 666/3 B 630219

BRAHMAN

B558653

BRAHMAN

V8

B630219

MISS V8 617/2

BRAHMAN

C377617

MR. TK BRINGOL 120

BRAHMAN

92385

MR. S.C.R. RINGER 802

SCR RINGERETTE 975

BRAHMAN

B 507558

BRAHMAN

C589570

WHIT'S SUGARETTE 873

BRAHMAN

C 333271

Arbol Extendido

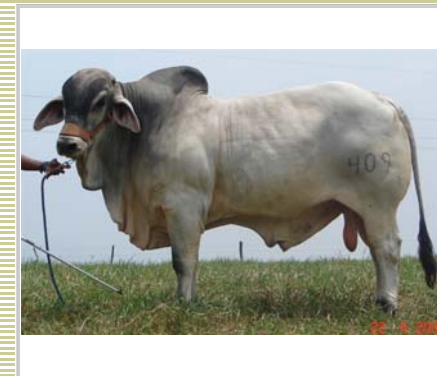

GP general

0,935



CJU- MR. CALVERT BRINGOL - 409

Raza **Brahman**

n.privado: **409**

n.reg.: **138538**

Sexo **Macho**

Criador **Agropecuaria La Esmeralda, CJ**

Propietario **Agropecuaria La Esmeralda, CJU**

Ultimo Peso: **882 Kgs.**

nacido el **17 12 2003**

Edad **929 días**

Edad **31.0 meses**

Color **GRIS**

Fecha Peso: **15/06/2006**

AA TOTUMO 715

Peso al nacer **35 Kgs.**

AA TOTUMO 4303

NELORE

7097

Peso al destete **238 Kgs.**

BRAHMAN

AA

102243

AA TOTUMO 8257-6

BRAHMAN

75950

Peso 12 meses **399 Kgs.**

Peso 18 meses **596 Kgs.**

AA TOTUMO 0035-1

BRAHMAN

191065

JDH MR MANSO 542/8

Peso 24 meses **776 Kgs.**

Peso. Maximo **882 Kas.**

AA TOTUMO 3168-3

BRAHMAN

62962

Vaca madre lo pario a:

BRAHMAN

AA

110613

AA TOTUMO 546-9

BRAHMAN

90726

33meses

Observaciones

Consanguinidad **0%**

Gran Campeón Yaracuy 2006-Reservado Campeon Menor Tucacas 2005/Reservado Campeon Menor Machiques 2005/Primer puesto en su Agrupacion Binacional Barinas 2005

MEDIDAS TORO

	PN	P2m	P4m	P205d	P18m	Crias	Machos	Hembras
Propios	0,77	4,03	3,71	1,15	256,74			
Crias								
hembras								
machos								

EMAIL TO: CJURDANETA@GMAIL.COM

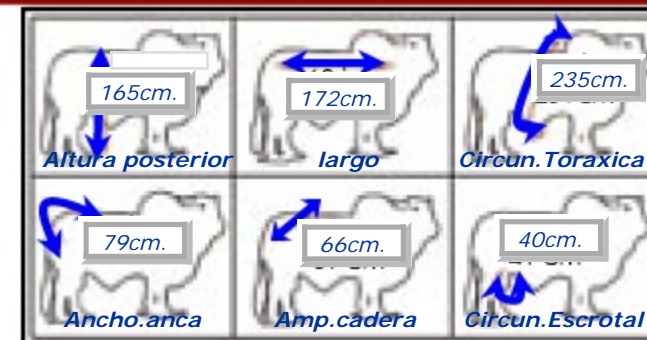

CJURDANETA: llamar al 0416-525-0000 0414-137-7689 OFIC: 0212-806-6060
YARACUY, SAN FELIPE "ESTANCIA LAS MERCEDES" 0412-263-5193